BẢN ĐỒ ĐIỀU CHỈNH QUY HOẠCH SỬ DỤNG ĐẤT ĐẾN NĂM 2020

HUYỆN HỚN QUẢN - TỈNH BÌNH PHƯỚC

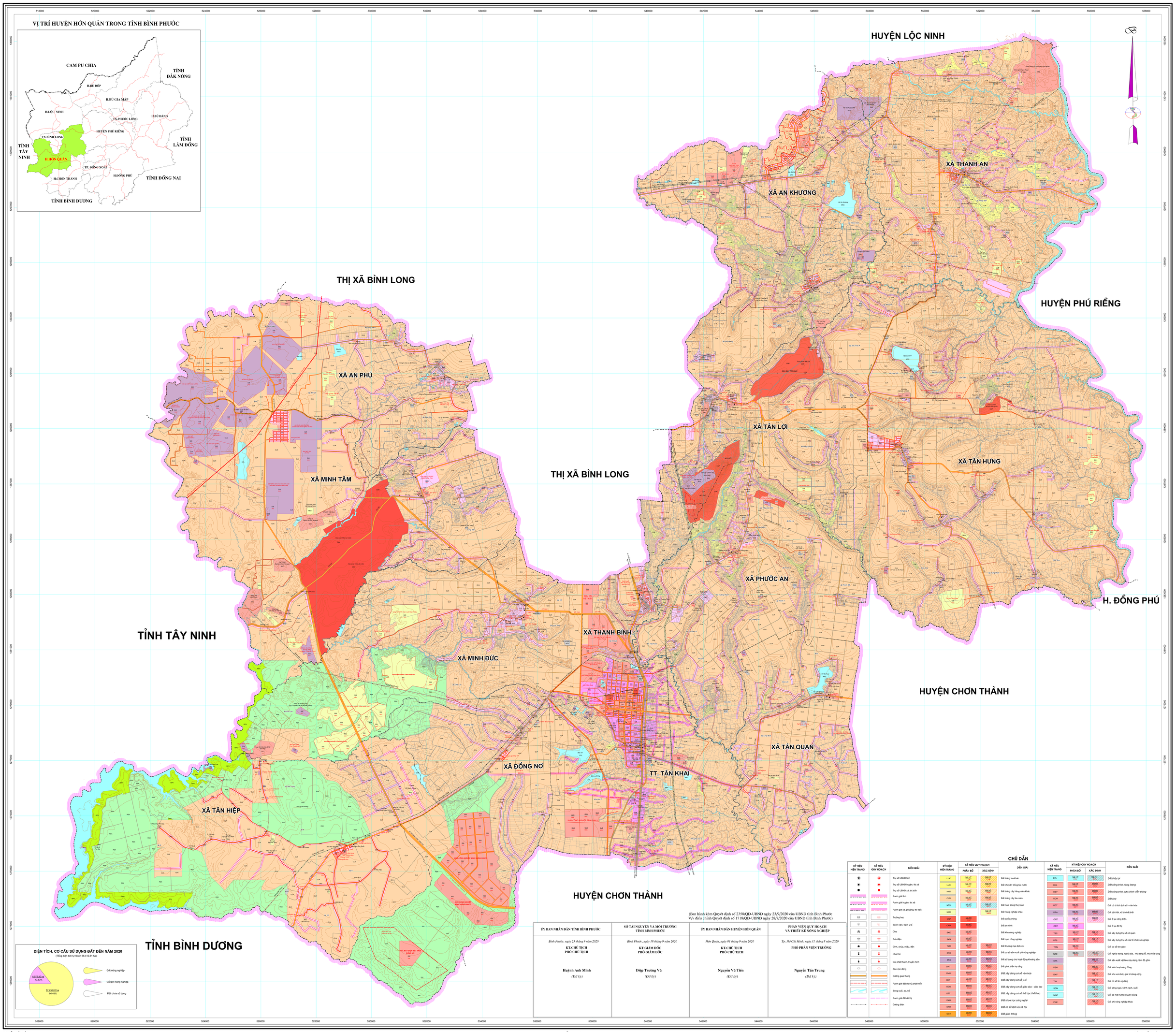

(Ban hành kèm Quyết định số 2358/QĐ-UBND ngày 23/9/2020 của UBND tỉnh Bình Phước
V/v điều chỉnh Quyết định số 1718/QĐ-UBND ngày 28/7/2020 của UBND tỉnh Bình Phước)

ỦY BAN NHÂN DÂN TỈNH BÌNH PHƯỚC	SỞ TÀI NGUYÊN VÀ MÔI TRƯỜNG TỈNH BÌNH PHƯỚC	ỦY BAN NHÂN DÂN HUYỆN HỚN QUẢN	PHÂN VIỆN QUY HOẠCH VÀ THIẾT KẾ NÔNG NGHIỆP
Bình Phước, ngày 23 tháng 9 năm 2020	*Bình Phước, ngày 18 tháng 9 năm 2020*	*Hớn Quản, ngày 01 tháng 9 năm 2020*	*Tp. Hồ Chí Minh, ngày 11 tháng 8 năm 2020*
KT.CHỦ TỊCH PHÓ CHỦ TỊCH	**KT.GIÁM ĐỐC PHÓ GIÁM ĐỐC**	**KT.CHỦ TỊCH PHÓ CHỦ TỊCH**	**PHÓ PHÂN VIỆN TRƯỞNG**
Huỳnh Anh Minh	**Điệp Trường Vũ**	**Nguyễn Vũ Tiến**	**Nguyễn Tấn Trung**
(Đã ký)	*(Đã ký)*	*(Đã ký)*	*(Đã ký)*

NGUỒN TÀI LIỆU

- Bản đồ kiểm kê đất đai năm 2014 huyện Hớn Quản
- Bản đồ quy hoạch sử dụng đất đến năm 2020 huyện Hớn Quản
- Bản đồ kế hoạch sử dụng đất năm 2016, 2017, 2018, 2019 huyện Hớn Quản
- Các tài liệu quy hoạch đất lâm nghiệp, khu công nghiệp, cụm công nghiệp, khoáng sản, vật liệu xây dựng, các khu dân cư v v...

TỶ LỆ 1:25.000

ĐƠN VỊ XÂY DỰNG

Phân viện Quy hoạch và Thiết kế nông nghiệp
Bộ Nông nghiệp và Phát triển nông thôn